

Soziale Herkunft oder soziale Lage? Was bestimmt die Gesundheit Studierender?

Reese, Michael; Lohmann, Katrin; Drewes, Jochen; Gutsche, Johanna; von Stösser, Gudrun & Gusy, Burkhard

Studienprojekt

Reese, Michael; Lohmann, Katrin; Drewes, Jochen; Gutsche, Johanna; von Stösser, Gudrun & Gusy, Burkhard

Querschnittstudie

Anfang 2008 Onlinebefragung an der FU Berlin



34 000	Studierende an der FU Berlin
75 %	konnten per email erreicht werden
3 729	fingen den Bogen an
2 115	füllten den Bogen vollständig aus
ca. 1000	vollständige Daten zum sozioökonomischen Status

Michael Reese, FU Berlin



These 1: Je niedriger der soziale Status der Herkunftsfamilie der Studierenden, desto schlechter ist deren Gesundheit.

Michael Reese, FU Berlin

Soziale Herkunft:

**Berufsausbildung der Eltern
Berufstatus der Eltern
Schulabschluss der Eltern**

Einkommen?

Sozialindex der 18. Sozialerhebung

Michael Reese, FU Berlin

Soziale Lage:

**Einkommen
Wohnverhältnisse
Studentworkload**

Michael Reese, FU Berlin

Gesundheitsparameter:

MFHW

Selbstwirksamkeit

Selbstwert

Globale Gesundheitseinschätzung

Michael Reese, FU Berlin

Ergebnisse Soziale Herkunft

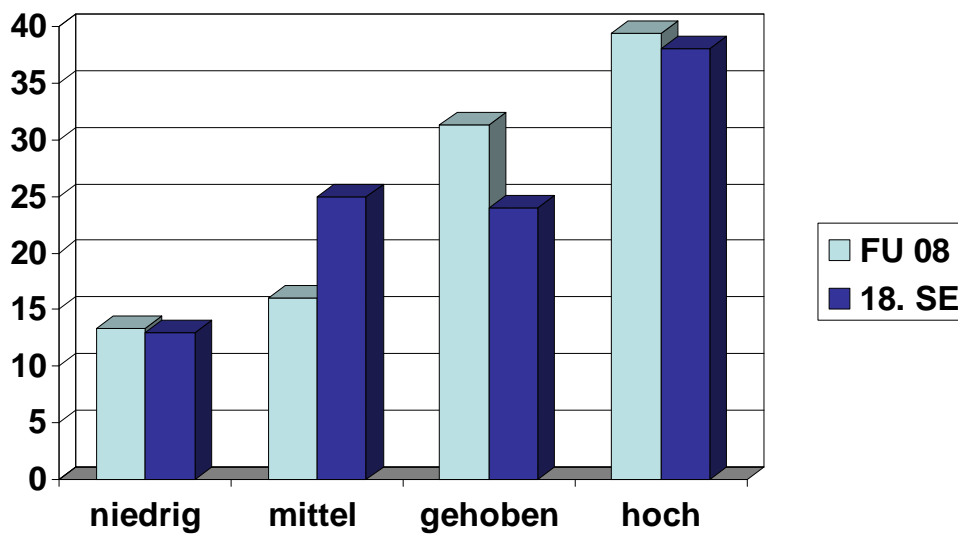

Michael Reese, FU Berlin



	Frauen	Männer	Gesamt
	M	M	M
MFHB**	3.20	3.34	3.25
Selbstwirksamkeit**	2.77	2.88	2.80
Selbstwert	3.57	3.57	3.57
Globaleinschätzung**	66.7	71.3	68.3

Michael Reese, FU Berlin



	Global- einschätzung Gesundheit	Habituelles Wohlbefinden	Selbst- wirksamkeit	Selbstwert
Sozialstatus ¹ der Eltern	.065*	.106**	.022	.075*
Kontrolliert für :				
Soziale Lage	.051	.098**	.014	.056

Michael Reese, FU Berlin

	Sozialstatus	Global- einschätzung der Gesundheit	Habit. Wohl- befinden	Selbst- wirksam- keit	Selbstwert
Frauen	SSt Eltern (655)	.061	.116**	-.015	.066
	SSt Mütter (530)	.101*	.112**	.050	.088*
	SSt Väter (580)	.051	.130**	.003	.083*
Männer	SSt Eltern (325)	.052	.083	.095	.092
	SSt Mütter (255)	-.042	-.040	-.014	-.027
	SSt Väter (285)	.044	.096	.078	.072

Michael Reese, FU Berlin

Einkommen	Globaleinschätzung der Gesundheit	Habit. Wohl- befinden	Selbst- wirksamkeit	Selbstwert
Gesamt (2100)	.074**	.095**	.109**	.072**
BAFöG (395)	-.027	-.086	-.099*	-.041
Erwerbstätigkeit (615)	.049	.062	.087*	.066
Stipendium (210)	.144*	.198**	.114	.067
Bildungskredit/ Darlehen (205)	.101	-.073	-.148*	-.059

Michael Reese, FU Berlin



Online-Umfrage

GiS

Gesundheit im Studium

Freie Universität



Berlin

Soziale Herkunft oder soziale Lage? Was bestimmt die Gesundheit Studierender?

Reese, Michael; Lohmann, Katrin; Drewes, Jochen; Gutsche, Johanna; von Stösser, Gudrun & Gusy, Burkhard